CHAMBRES D'HÔTES

& HÉBERGEMENTS INSOLITES

en Ventoux Provence

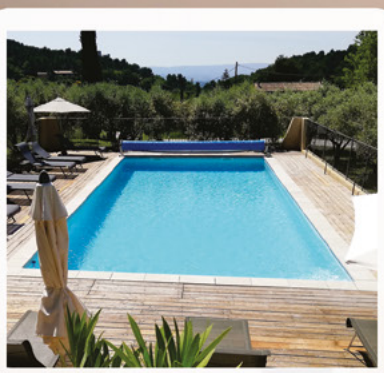

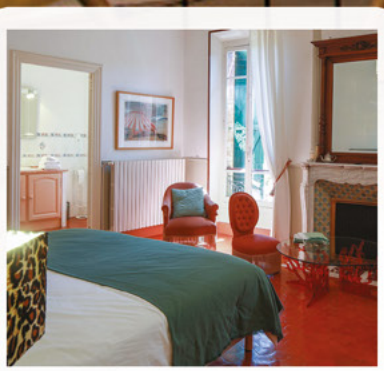

GUIDE 2023

www.ventouxprovence.fr

Offices de Tourisme de France

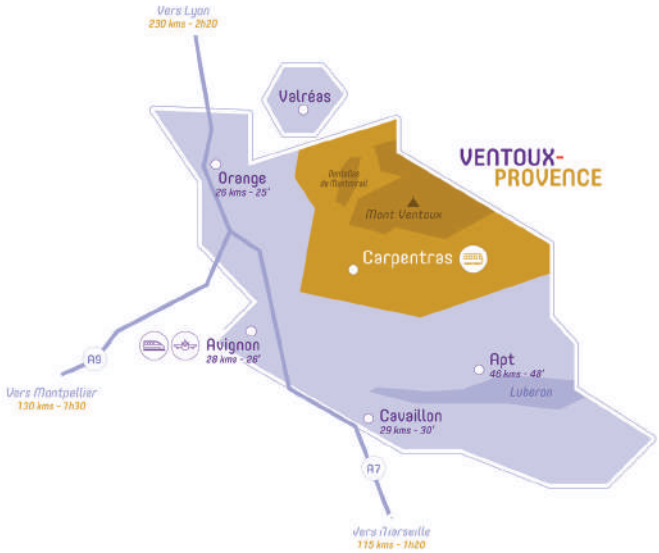

Zoom sur vos Vacances !

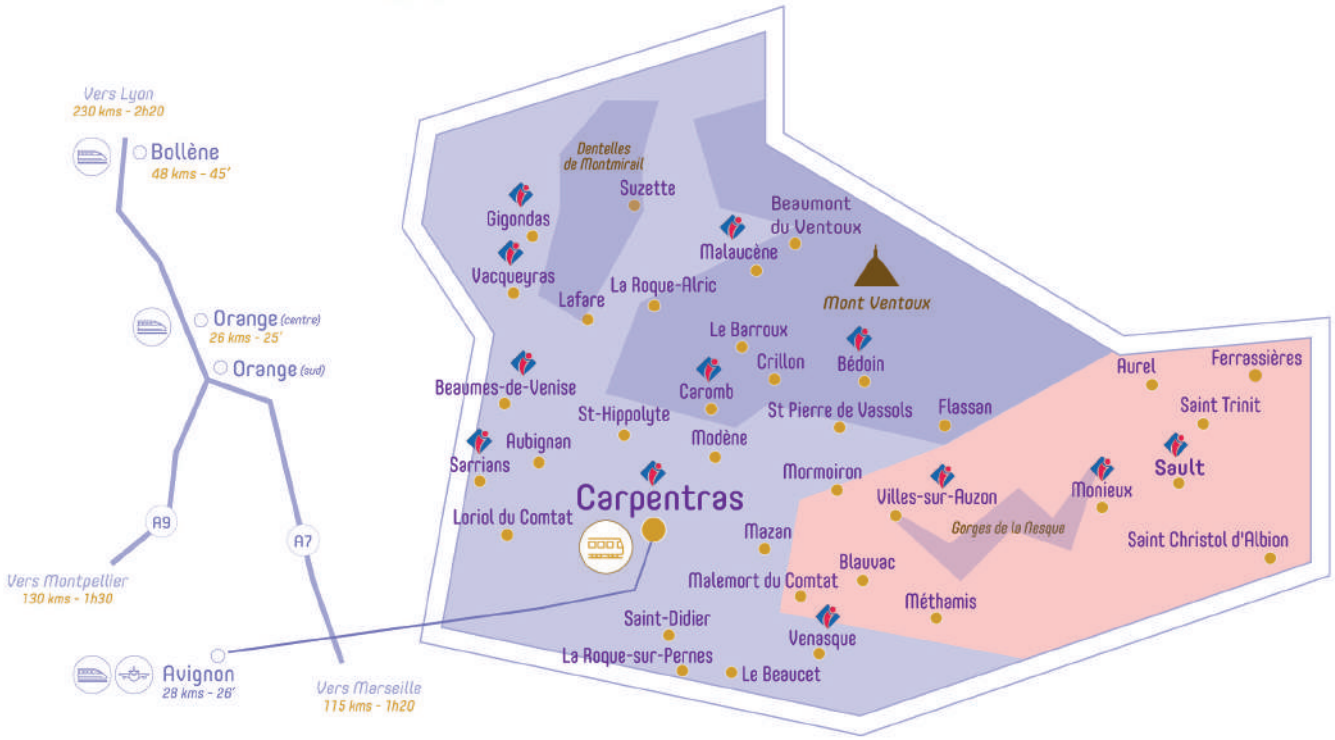

Capacité

- Nombre de couverts
- Nombre de chambres
- Nombre de chambres accessibles
- Nombre de dortoirs
- Nombre d'emplacements
- Nombre d'emplacements de camping-car
- Nombre de personnes
- Nombre de lit double
- Nombre de lit simple

Commodités

- Wifi Internet
- Aire de stationnement camping-cars
- Aire de jeux
- Animaux acceptés
- Ascenseur
- Bar
- Canapé convertible
- Climatisation
- Club enfants
- Espace aquatique ludique
- Garage
- Jacuzzi®
- Lave linge privatif
- Lave vaisselle
- Matériel Bébé
- Non fumeur
- Parking
- Parking autocar
- Piscine
- Piscine chauffée
- Piscine couverte
- Table d'hôtes
- Salle de réunion
- Sauna
- Télévision
- Terrain de tennis
- Terrain clos
- Terrasse

Labels

- Qualité Tourisme™
- Logis
- Gîtes de France
- Clévacances
- Camping Qualité
- Bienvenue à la ferme

Accessibilité

- Accessible en fauteuil roulant
- Handicap auditif
- Handicap mental
- Handicap moteur
- Handicap visuel

Clientèle

- Famille +
- Spécial famille avec enfants
- Groupes

Moyens de paiement

- Carte bancaire/crédit
- Chèque Vacances
- Titre Restaurant
- Chèque

Crédits photo

© Couverture : La Maizon / Le Mas de la Lauze/ Le 37

© Bandeaux : La Lauren / lavand'Ange & Spa/ Mas de l'évajade/ La Cabane du Ventoux

CHAMBRES D' HÔTES

CHAMBRE D'HÔTES

LA BASTIÉ

©C. Bernard

Maison de caractère, au calme, entourée de bois et de champs de lavande, propose deux chambres d'hôtes complètement indépendantes avec douches et WC privés. Piscine à disposition des hôtes.

Toute l'année.

2 ch. 4 DOUBLE 2

DEUX PERSONNES

70 > 100 €

64 chemin du chassis - 84390 Aurel
Tél. **06 38 44 26 35**
labastie84@orange.fr

CHAMBRE D'HÔTES

LE CLOS SAINT SAOURDE

©Le Clos Saint Saourde

Dans une bâtisse du XVIIIe, vastes chambres, raffinées et insolites, nichées dans la roche. Vue sur vignes et Dentelles depuis la piscine chauffée et la cuisine d'été. Sérénité et authenticité assurées !

Du 01/01 au 31/12 de 17h à 12h.

5 ch. 14 DOUBLE 5 4

DEUX PERSONNES

200 > 360 €

Chemin de la Daumace - 84190 Beaumes-de-Venise
Tél. **04 90 37 35 20 - 07 87 13 85 35**
contact@leclossaintsaourde.com
www.leclossaintsaourde.com/

CHAMBRE D'HÔTES

MAS L'EVAJADE

©Droits gérés Corinne Bernard

Corinne et Jean-Luc, vignerons, vous accueillent dans leur mas au cœur d'une propriété de 10 ha entre vignes, oliviers et bosquets à Beaumes-de-Venise. Piscine sécurisée en pierres sèches. Toutes les chambres sont climatisées avec vue sur le vignoble.

Toute l'année.

4 ch. 15 DOUBLE 1 10

DEUX PERSONNES	TROIS PERSONNES
98 > 105 €	142 > 186 €

292, Chemin du Bois Rond - 84190 Beaumes-de-Venise
Tél. **04 90 62 95 84 - 06 21 51 16 03**
jean-luc.bernard57@wanadoo.fr
www.evajade.fr/

NOS CHAMBRES D'HÔTES ET HÉBERGEMENTS INSOLITES - PARTENAIRES 2023

CHAMBRE D'HÔTES

VILLA GARRIGUE

©LEONARD

La Villa Garrigue est située dans un environnement rare et exceptionnel, sur une colline plein sud et face au Mont Ventoux. La vue est imprenable de la chambre et de sa terrasse privative. Vous serez privilégiés car nous ne louons qu'une chambre.

Du 01/04 au 15/10. Arrivées de 17h à 19h. Départ au plus tard à 11h.

1 ch. 2 DOUBLE 1

DEUX PERSONNES	REPAS
130 > 140 €	50 €

548 Chemin de la Grande Garrigue - 84410 Bédoin
Tél. **06 63 32 59 00**
nleonard84@gmail.com

CHAMBRE D'HÔTES

DOMAINE DE PIERRAVON

©Domaine de Pierravon

Situé à 2.5 km de Bédoin, sur les contreforts du Mont Ventoux, en pleine nature, le Domaine de Pierravon est une ferme fortifiée datant du XII e siècle pleine de charme. Petit havre de paix, entouré de vignes, situé sur le GR91.

Toute l'année.

5 ch. 12 DOUBLE 2 8

DEUX PERSONNES	TROIS PERSONNES	REPAS
75 > 80 €	105 €	22 €

956 Chemin de Pierravon - 84410 Bédoin
Tél. **04 90 65 61 10 - 06 10 07 88 67**
pierravon@wanadoo.fr
https://pierravon.com/

CHAMBRE D'HÔTES

CHEZ MONIQUE ET SA FILLE CAROLINE

©Monique Tournaire

Dans un magnifique cadre de verdure avec piscine couverte, à l'abri des regards et de la foule, vous vivez vos vacances en famille dans le calme et la sérénité.

Du 01/04 au 15/10/2023.

5 ch. 15 DOUBLE 6 3

DEUX PERSONNES	TROIS PERSONNES	REPAS
90 > 103 €	115 €	22 €

860, Chemin de la Grange neuve - 84410 Bédoin
Tél. **04 90 65 95 60 - 06 82 29 50 61**
chezmonique2@wanadoo.fr
www.chezmonique-bedoin.com

CHAMBRE D'HÔTES

LOU CARDALINES

©Corinne Saud

Corinne et Eric vous proposent un accueil à échelle humaine, un petit paradis dans un hameau du Mont Ventoux. Venez profiter du calme et de la nature tout au long de l'année.

Du 01/03 au 14/01.

3 ch. 8 DOUBLE 3 2

DEUX PERSONNES	TROIS PERSONNES
75 > 95 €	123 > 130 €

32 Place de l'église - 84410 Bédoin
Tél. **04 90 65 23 18**
lou.cardalines@orange.fr
www.loucardalines.fr/

NOS CHAMBRES D'HÔTES ET HÉBERGEMENTS INSOLITES - PARTENAIRES 2023

CHAMBRE D'HÔTES

©TERRIER

DEUX PERSONNES	TROIS PERSONNES
80 > 90 €	120 > 140 €

LE CLOS DU PÂTRE

Deux chambres (dont une familiale pour 3 personnes) confortables, spacieuses et décorées avec soin au cœur de Caromb, village du Comtat Venaissin.

Du 01/03 au 01/12 de 9h à 19h.

2 ch. 5

163 Route de Beaumes-de-Venise - 84330 Caromb
Tél. **04 90 62 38 49**
terrieranne@orange.fr

CHAMBRE D'HÔTES

©RENOU

DEUX PERSONNES
80 > 120 €

MAS DES CISTES

Joli mas local et rénové dans un quartier privé sans vis à vis. Avec son entrée privée, sa terrasse, sa véranda, sa salle de billard et à l'étage la bibliothèque, l'espace petit déjeuner, un lit d'appoint, deux grandes chambres et leur salle d'eau/WC.

Du 01/06 au 30/09.

3 ch. 5 DOUBLE 2

24 Traverse des Cistes - 84200 Carpentras
Tél. **07 80 54 80 63**
flexafrica@gmail.com

CHAMBRE D'HÔTES

©DUVERGER

DEUX PERSONNES
90 > 120 €

LES CHAMBRES D'HÔTES DE LA BASTIDE SAINTE AGNÈS

A 2 km du centre ville de Carpentras, 5 chambres d'hôtes dans une belle demeure provençale. Vous apprécierez la convivialité et la tranquillité de notre maison d'hôtes.

Toute l'année. Les arrivées se font à partir de 16h jusqu'à 20h maximum, en dehors de ces horaires merci de nous contacter à l'avance. Les départs se font au plus tard à 11h.

5 ch. 15 DOUBLE 4 3

1043 Chemin de la Fourtrouse - 84200 Carpentras
Tél. **06 65 03 08 58 - 04 90 46 47 86**
stephane.duverger2@wanadoo.fr
www.sainte-agnes.com

CHAMBRE D'HÔTES

©Bruno PIESCHESMISKY

DEUX PERSONNES	TROIS PERSONNES
165 > 205 €	200 > 255 €

LE CHÂTEAU DES CINQ CANTONS - CHAMBRES D'HÔTES

Au milieu des vignes, le Château des cinq cantons bénéficie d'une situation idéale pour accéder rapidement aux principaux centres d'intérêt de notre région.

Du 01/01 au 31/12/2023.

2 ch. 5 DOUBLE 1 3

177 Allée des cinq cantons - 84200 Carpentras
Tél. **06 09 24 56 78**
lechateaudescinqcantons@gmail.com
https://chateaudescinqcantons.com

NOS CHAMBRES D'HÔTES ET HÉBERGEMENTS INSOLITES - PARTENAIRES 2023

CHAMBRE D'HÔTES

LA LAUREN

©C.Gourbin

Avec une vue imprenable sur le Mont-Ventoux et les champs de lavande, Christine vous accueille pour un séjour au calme dans son mas du XVIIe siècle confortablement restauré. Elle propose 2 chambres, jacuzzi extérieur, piscine chauffée, boulodrome.

Du 14/05 au 30/09.

2 ch. 6 DOUBLE 2

DEUX PERSONNES

160 > 180 €

95 Route du Col - 26570 Ferrassières
Tél. **06 25 79 33 56**
kris.lauren@yahoo.fr
http://la-lauren.com/

CHAMBRE D'HÔTES

CHÂTEAU DE LA GABELLE

©Chateau de la Gabelle

Venez découvrir la Provence, son ensoleillement, ses couleurs, ses odeurs et ses saveurs au château de la Gabelle. Dans un cadre bucolique et reposant, cette ancienne ferme fortifiée du XIIIe siècle, située au pied du Mont Ventoux, dispose de 5 chambres.

Du 07/04 au 31/10.

5 ch. 12 DOUBLE 6 10

DEUX PERSONNES

110 > 150 €

1065, Route de la Gabelle - 26570 Ferrassières
Tél. **06 50 16 25 70 - 04 75 28 80 54**
hebergement.gabelle@gmail.com
www.lechateaudelagabelle26.fr/

CHAMBRE D'HÔTES

AU PIED DU VENTOUX

©au pied du ventoux

Une maison d'hôtes authentique et chaleureuse avec vues imprenables au pied du Ventoux, équipée d'une piscine extérieure chauffée et d'un garage à vélo fermé. Table d'hôtes, cuisine provençale. Ouvert toute l'année.

Du 01/01 au 31/12/2023.

5 ch. 14 DOUBLE 5 4

DEUX PERSONNES	TROIS PERSONNES	REPAS
89 > 115 €	105 > 115 €	30 €

Au Pied du Ventoux - 84410 Flassan
Tél. **04 32 81 94 40 - 06 23 26 33 62 - 06 68 03 01 60**
contact@au-pied-du-ventoux.com
www.au-pied-du-ventoux.com

CHAMBRE D'HÔTES

VILLA SAINTE ANNE

©Villa Sainte Anne

Au pied des majestueuses Dentelles de Montmirail, la maison d'hôtes du Domaine Pierre Amadieu entièrement restaurée, vous accueille avec cinq chambres et suites, piscine, sauna, terrasse et patio.

Du 01/01 au 30/12. Location en format gite sur demande.

5 ch. 15 DOUBLE 6 1

DEUX PERSONNES

150 > 290 €

345, Route de Sablet - 84190 Gigondas
Tél. **04 65 89 00 20**
chambres@pierre-amadieu.com
www.oenotourisme.pierre-amadieu.com/

NOS CHAMBRES D'HÔTES ET HÉBERGEMENTS INSOLITES - PARTENAIRES 2023

CHAMBRE D'HÔTES

LE MAS DE CARABELLE - CHAMBRES D'HÔTES

©ANDERSON

DEUX PERSONNES	REPAS
95 > 135 €	35 €

Nous vous proposons à La Roque-Alric, nichés entre les falaises rocheuses des Dentelles de Montmirail et le Mont Ventoux, quatre grandes chambres climatisées, chacune dotée de sa propre entrée privée donnant sur une cour commune.

Toute l'année.

4 ch. 10 DOUBLE 5 2

9 Chemin Saint Michel - 84190 La Roque-Alric
Tél. **07 67 93 16 87 - 06 50 79 39 62**
lemasdecarabelle@gmail.com
https://masdecarabelle.com/

CHAMBRE D'HÔTES

AU SOLEIL DU BONHEUR

©ausoleildubonheur

DEUX PERSONNES	REPAS
129 > 148 €	35 > 40 €

Chambres et table d'hôtes de charme au milieu de la vallée des Dentelles de Montmirail en bordure du village de Lafare. Une adresse unique en toutes saisons où les adultes en quête de vacances actives et sportives trouveront à leur retour calme, confort.

Toute l'année.

5 ch. 10 DOUBLE 5 6

6 Allée du Grand Jardin - 84190 Lafare
Tél. **06 16 28 78 94**
info@ausoleildubonheur.fr
https://ausoleildubonheur.fr/fr/bonjour/

CHAMBRE D'HÔTES

FERME LE DÉGOUTAUD

©Mme Marin

DEUX PERSONNES
85 > 90 €

Sur la D90 entre Suzette et Malaucène, un mas du XVIème, au centre de la propriété de 20 hectares boisés avec piscine à l'eau de source (12x6m). Très belle vue sur les Dentelles de Montmirail.

Du 02/05 au 30/10.

3 ch. 9 DOUBLE 2 5

875 Chemin du Dégoutaud - 84330 Le Barroux
le.degoutaud@wanadoo.fr
https://degoutaud.fr/

CHAMBRE D'HÔTES

LE MAS DE LA LAUSE

©Mas de la Lause

DEUX PERSONNES	TROIS PERSONNES	REPAS
83 > 135 €	108 > 170 €	28 > 31 €

Notre chambre d'hôtes de charme vous invite au calme et à la détente, vous profiterez du jardin, de la piscine et de la vue sur le château du Barroux et le Mont Ventoux. Idéalement située pour découvrir la région.

Toute l'année de 8h à 20h. Table d'hôtes 4 soirs par semaine, ouverte du 1er mai au 30 septembre 2023.

5 ch. 12 DOUBLE 1 10

40 Chemin de Geysset - 84330 Le Barroux
Tél. **04 90 62 33 33 - 06 30 83 05 89**
maslause@provence-gites.com
www.provence-gites.com/

NOS CHAMBRES D'HÔTES ET HÉBERGEMENTS INSOLITES - PARTENAIRES 2023

CHAMBRE D'HÔTES

CHAMBRES D'HÔTES AUX AMBROSIS

©LE BARROUX

2 chambres d'hôtes climatisées avec TV et salle de bains privative, avec accès à la piscine de la propriété. Agnès et Dédé vous feront partager leur quotidien d'agriculteur, découvrir les produits du terroir et vous livreront les meilleurs adresses !

Toute l'année. Accueil à partir de 17h. Départ au plus tard à 11h (horaires adaptables).

2 ch. 3 DOUBLE 2

DEUX PERSONNES

55 > 65 €

315 Hameau Les Ambrosis - 84330 Le Barroux
Tél. **06 31 79 99 36**
andreagnesvillet@gmail.com
www.auxambrosis.com/

CHAMBRE D'HÔTES

AUX TOURNESOLS

©BABADJIAN

Accolées à l'ancienne magnanerie, les 3 chambres d'hôtes de construction récente sont indépendantes des gîtes. Chacune propose une ambiance personnalisée en lien avec des souvenirs de voyages ou de famille pour créer un cadre efficace et chaleureux.

Du 04/02 au 31/12.

3 ch. 8 DOUBLE 3 8

DEUX PERSONNES	REPAS
78 > 93 €	28 €

3615 Chemin Plan de Laval - 84340 Malaucène
Tél. **04 90 65 26 09**
aux-tournesols@orange.fr
https://aux-tournesols.com/

CHAMBRE D'HÔTES

LE PRIEURÉ LA MADELÈNE

©PASTOURET

Le Prieuré La Madelène est une maison d'hôte de charme intimiste pour vos séminaires, stages bien-être, séjours entre amis ou en famille, moments à soi ou en amoureux. Situé au pied du Mont Ventoux. La localisation est idéale pour découvrir la Provence.

Du 01/01 au 31/12.

5 ch. 13 DOUBLE 6 1

DEUX PERSONNES

120 > 195 €

1291 Chemin de la Madeleine - 84340 Malaucène
Tél. **06 11 29 83 22**
contact@prieurelamadelene.com
https://prieurelamadelene.com/

CHAMBRE D'HÔTES

LE 37

©RIDEAU

Au cœur du village, ce vaste hôtel particulier du 19e siècle offre 4 chambres et suites (B&B) de 28 à 50m2, jardin arboré, piscine, hammam, jeu de boules, terrasses. Espace et volumes, style, confort et calme.

Du 31/03 au 31/10/2023.

4 ch. 11 DOUBLE 4 3

DEUX PERSONNES

175 €

37 Avenue de Verdun - 84340 Malaucène
le37malaucene@gmail.com
www.le37malaucene.fr

NOS CHAMBRES D'HÔTES ET HÉBERGEMENTS INSOLITES - PARTENAIRES 2023

CHAMBRE D'HÔTES

LES CHAMBRES D'HÔTES DU CLOS ST MICHEL & SPA

©TABARDON

Les chambres du Clos Saint-Michel, maison d'hôtes au charme provençal à Malaucène, n'attendent plus que vous ! Conçues et décorées dans un esprit contemporain : c'est un petit nid douillet en Provence entre le Mont Ventoux et les Dentelles de Montmirail.

Du 11/02 au 31/12/2023.

5 ch. 10 5

DEUX PERSONNES	REPAS
135 > 190 €	20 > 26 €

726 Quartier clairier - 84340 Malaucène
contact@le-clos-saint-michel.com
www.le-clos-saint-michel.com

CHAMBRE D'HÔTES

LA MIREIO

©AUBERY-VIGNE

Au calme, à 300m du village ,chambre d'hôtes avec clim réversible pour 2 personnes (lit en 140). Entrée indépendante par un patio. Salle d'eau et WC séparés privatifs.Canapé, micro-ondes, frigo. Terrasses, parc paysager. Garage fermé pour vélos et motos.

Toute l'année.

1 ch. 2 1

DEUX PERSONNES

70 > 80 €

141 A Chemin de Piochier - 84340 Malaucène
Tél. **06 81 34 57 91 - 04 90 65 15 89**
jocelyne.aubery@laposte.net

CHAMBRE D'HÔTES

LA MAIZON

©OTI Ventoux Provence

Entourée de vignes, cette demeure typiquement provençale a été décorée dans un esprit brocante et vintage avec nombre de meubles et d'objets chinés. Le jardin offre divers espaces dans lesquels vous pourrez flâner ou vous relaxer.

Du 01/01 au 31/12.

5 ch. 14

DEUX PERSONNES

80 > 180 €

1025, Route de Venasque - 84380 Mazan
Tél. **06 72 03 32 35**
contact@la-maizon-mazan.fr
www.la-maizon-mazan.fr/

CHAMBRE D'HÔTES

LA MAISON DE BANAY

©Jeanine Maurizot

La Maison de Banay vous accueille en campagne, à 2 km du village de Mazan, idéalement située au coeur de la Provence, entre le Mont Ventoux, les Dentelles de Montmirail et le Luberon.

Du 01/03 au 30/09/2023. Arrivée à partir de 14h30 et départ au plus tard à 11h.

3 ch. 8 3 2

DEUX PERSONNES

65 €

Chambres d'Hôtes la Maison de Banay - 84380 Mazan
Tél. **06 17 75 84 89 - 04 90 69 73 03**
jeanine.maurizot@sfr.fr
http://lamaisondebanay.blogspot.com

NOS CHAMBRES D'HÔTES ET HÉBERGEMENTS INSOLITES - PARTENAIRES 2023

CHAMBRE D'HÔTES

LES OLIVIERS DE NOTRE DAME

A 300 m du cœur de Mazan, Marie-Josée et Régis vous ouvrent les portes de leurs chambres d'hôtes, avec salle de bains et WC privatifs. Piscine, garage vélos et motos, parking privé. Accompagnement sortie vélo par moniteur cycliste.

Du 15/04 au 31/10/2023 de 16h à 10h.

2 ch. 6 3

DEUX PERSONNES
80 > 100 €

297, Chemin Notre Dame La Brune - 84380 Mazan
Tél. **06 11 72 55 86 - 06 84 85 97 42**
regis.tige@hotmail.com
www.mazan-chambreshotes.fr/

CHAMBRE D'HÔTES

MÉTAFORT

©Metafort

Métafort est un lieu magique niché dans une bastide du XVIIe siècle, en plein coeur de la Provence, au pied du Ventoux, au dessus des Gorges de la Nesque et aux portes du Luberon. Chacune des 5 chambres profite d'un jacuzzi et de vues panoramiques.

Du 01/03 au 12/11.

5 ch. 14

DEUX PERSONNES	REPAS
198 > 325 €	40 €

31 Montée du Vieil Hôpital - 84570 Méthamis
Tél. **06 69 74 07 89**
metafort.provence@gmail.com
www.metafort-provence.com/

CHAMBRE D'HÔTES

FACE AU LAVOIR

©S. Weisser

Face au Lavoir est une chambre d'hôtes située entre Luberon et Mont-Ventoux, dans un village aux airs de crèche provençale, près des plus beaux sites touristiques de la région. C'est une halte agréable pour s'imprégner du savoir vivre à la provençale...

Du 01/04 au 15/11.

3 ch. 10 3 8

DEUX PERSONNES	REPAS
95 > 98 €	25 €

18 rue du chemin vieux - 84570 Méthamis
Tél. **06 05 00 69 76 - 06 12 16 79 11**
contact@faceaulavoir.fr
www.faceaulavoir.fr

CHAMBRE D'HÔTES

LE VIGUIER

©Giardini

Dans un cadre privilégié, 5 chambres spacieuses avec salle de bains et WC dans une ferme dont l'activité principale est l'élevage ovin traditionnel. Chiens admis sous réserve, en concertation avec les propriétaires. Table d'hôtes sur réservation.

Toute l'année.

5 ch. 14

DEUX PERSONNES	TROIS PERSONNES	REPAS
65 €	80 €	25 €

Ferme du Viguier - 84390 Monieux
Tél. **04 90 64 04 83 - 06 76 71 97 39**
le.viguier@wanadoo.fr
www.leviguier.com

NOS CHAMBRES D'HÔTES ET HÉBERGEMENTS INSOLITES - PARTENAIRES 2023

CHAMBRE D'HÔTES

LA MAISON DE MARGUERITE

©Michel

Au cœur d'un environnement calme nous vous accueillons dans une ancienne bergerie du 18ème siècle pleine de charme située à 2kms du village. Venez vivre un moment de détente dans l'une de nos 4 chambres et laissez-vous bercer par la sérénité des lieux.

Du 01/04 au 12/11.

4 ch. 10 4 8

DEUX PERSONNES
95 €

2140, route des Alpes - 26570 Montbrun-les-Bains
Tél. **06 16 26 64 57**
bonjour@maison-marguerite.eu
www.maisondemarguerite.com

CHAMBRE D'HÔTES

LA CHAMBRE DES AMIS DU MOULIN DES GYPSES

©Y. Vanaert

Le Moulin des gypses est une bastide typiquement provençale entourée de vignes et d'oliviers. Yves et José vous proposent 1 chambre d'hôtes avec sa salle de bain et terrasse privative. 2 nuits minimum.

Du 01/02 au 31/12.

1 ch. 2 1

DEUX PERSONNES
80 > 110 €

Moulin des Gypses - 84570 Mormoiron
Tél. **04 90 66 79 88**
contact@moulindesgypses.fr
www.moulindesgypses.fr/

CHAMBRE D'HÔTES

MAISON D'HÔTES & SPA LA CHÊNERAIE

©BRESSON

Notre maison d'Hôtes&Spa se situe dans un village typique de la Provence, Saint Didier, idéalement situé, niché entre Ventoux et Monts Vaucluse. Vous pourrez découvrir tous les sites remarquables et vous détendre au bord de notre piscine ou dans le SPA.

Toute l'année.

3 ch. 7 3

DEUX PERSONNES	TROIS PERSONNES	REPAS
85 > 120 €	100 > 120 €	18 > 20 €

655 Chemin du Moulin à Huile - 84210 Saint-Didier
Tél. **06 68 58 78 31**
villalacheneraie@gmail.com
www.maisondhotes-lacheneraie-provenceventoux.com

CHAMBRE D'HÔTES

LE MAS TERRE DES ANGES

©MAILLARD Laurent

Vous préparez un week-end, des vacances dans la région d'Avignon/Orange/Beaumes de Venise/Vacqueyras, les dentelles de Montmirail et vous rêvez de soleil et de tranquillité mais aussi d'un hébergement de charme. Le Mas Terre des Anges est fait pour vous.

Du 01/01 au 19/12.

5 ch. 11 4 3

DEUX PERSONNES	TROIS PERSONNES
135 > 170 €	165 > 180 €

1413 Chemin du Témerlet - 84260 Sarrians
Tél. **06 61 12 63 63**
contact@masterredesanges.com
www.masterredesanges.com/

NOS CHAMBRES D'HÔTES ET HÉBERGEMENTS INSOLITES - PARTENAIRES 2023

CHAMBRE D'HÔTES

©GUILLET

DEUX PERSONNES

135 > 195 €

LAVAND'ANGE & SPA

Grand mas rénové avec goût avec 5 chambres de charme, classées 4 épis (5 pour la chambre Ylang) par Gîtes de France, avec un grand jardin zen. Accueil chaleureux et SPA attenant. Un moment de grande détente et de bien-être sous le signe de l'évasion.

Toute l'année.

5 ch. 10

555 Chemin de la Tasque - 84260 Sarrians
Tél. **07 61 51 71 86**
lavandange.spa@gmail.com
www.lavandange.com/

CHAMBRE D'HÔTES

©K.Archange

DEUX PERSONNES

120 > 280 €

LA BASTIDE DES BOURGUETS

Bastide provençale entièrement rénovée, à proximité des champs de lavandes avec piscine, jacuzzi et vue sur le village de Sault. Kevin & Stève vous accueillent avec attention dans leurs 4 chambres décorées avec soin. Table d'hôtes sur réservation.

Du 08/04 au 30/09.

4 ch. 10

Route des Gorges de la Nesque - 84390 Sault
Tél. **07 69 33 91 11 - 04 90 64 11 90**
contact@bastidedesbourguets.com
www.bastidedesbourguets.com

CHAMBRE D'HÔTES

©P. Gooderis

DEUX PERSONNES	REPAS
105 > 130 €	38 €

COZY HOTES

A 7km de Sault, dans un environnement calme avec piscine chauffée et jardin arboré, Laurent vous accueille dans sa maison d'hôtes. Les 3 chambres disposent d'une entrée indépendante, de salles d'eau et de WC privés. Table d'hôtes sur réservation.

Du 01/05 au 30/09.

4 ch. 9

Hameau de St Jean de Sault - 84390 Sault
Tél. **06 07 86 82 00**
info@cozyhotes.fr
www.cozyhotes.fr

CHAMBRE D'HÔTES

©B.Davoust

DEUX PERSONNES	TROIS PERSONNES	REPAS
74 €	100 €	25 €

PILPOIL

Au cœur du village de Sault, Béatrice vous propose 3 chambres avec salles de bains privées. Profitez de la terrasse intérieure, du sauna, d'un garage à vélo et de la cuisine à disposition. Labellisée "Compagnon de route".

Du 08/04 au 31/10. Possibilité entre Noël et jour de l'An 2023 / 2024.

3 ch. 6 DOUBLE 3 3

11, Rue du Barda - 84390 Sault
Tél. **06 80 62 53 39**
info@pilpoil-provence.fr
www.pilpoil-provence.fr/

NOS CHAMBRES D'HÔTES ET HÉBERGEMENTS INSOLITES - PARTENAIRES 2023

CHAMBRE D'HÔTES

LE MAS DES LAVANDES

©C. Magnin

A 2km de Sault, Gérard vous accueille dans sa maison en pierre entourée de champs de lavande. Il propose 2 chambres avec salles d'eau privatives dont une dans une magnifique tour en pierre. A l'extérieur, jardin arboré et piscine.

Du 15/04 au 15/10.

2 ch. 4 DOUBLE 2

DEUX PERSONNES

110 > 120 €

141 route de la Balate - 84390 Sault
Tél. **06 15 13 56 74**
magnin.gerard0118@orange.fr

CHAMBRE D'HÔTES

LA MARMOTTE

©B. Solerieu

Bernard vous accueille dans sa maison d'hôtes en plein coeur du village de Sault. Depuis la chambre, vue magnifique sur la plaine et ses paysages cultivés de petit épeautre et champs de lavande.

Du 01/04 au 31/12. Toute l'année à partir du 1er avril 2023.

1 ch. DOUBLE 1

DEUX PERSONNES

65 €

3 Rue Rompe Cul - 84390 Sault
Tél. **06 23 28 40 18**
solerieubernard@gmail.com

CHAMBRE D'HÔTES

LA MAGUETTE

©C. Gabriel

A 8km de Sault, face au Ventoux, Catherine et Pierre vous reçoivent au calme sur l'exploitation familiale de lavande. L'accueil authentique vous permettra de profiter des lieux et découvrir la région. Table d'hôtes. Labellisée "Compagnon de route".

Toute l'année.

2 ch. 5 DOUBLE 2 1

DEUX PERSONNES

75 > 95 €

2075, Route de Javon - 84390 Sault
Tél. **06 82 96 19 97**
vacances.lamaguette@gmail.com
www.lamaguette.com/

CHAMBRE D'HÔTES

MAISON LÉONARD DU VENTOUX

©V. Lebert

Maison d'hôtes de charme avec jardin dans une ancienne maison de notable, au coeur du vieux village de Sault. La Maison Léonard du Ventoux vous propose 5 chambres confortables à la décoration mêlant authenticité et modernité.

Du 06/03 au 12/11.

5 ch. 13 DOUBLE 4 5

DEUX PERSONNES	TROIS PERSONNES
110 > 125 €	160 > 170 €

1 Rue Grande - 84390 Sault
Tél. **06 61 94 75 20**
maisonleonardduventoux@gmail.com
www.maisonleonardduventoux.com

NOS CHAMBRES D'HÔTES ET HÉBERGEMENTS INSOLITES - PARTENAIRES 2023

CHAMBRE D'HÔTES

DEUX M

©M. Treinen

A 6km du Mont Ventoux, dans le village de Villes sur Auzon la maison d'hôtes "deux M" vous accueille dans ses 4 chambres à la décoration soignée. Parking privé, terrasse avec jacuzzi, et local vélos. Table d'hôtes sur réservation uniquement.

Du 15/04 au 31/12. Toute l'année à partir du 15 avril 2023.

4 ch. 10 3 2

DEUX PERSONNES	TROIS PERSONNES	REPAS
70 €	80 €	30 €

129 B rue des Michouilles - 84570 Villes-sur-Auzon
Tél. **06 18 66 46 60**
mtcaramel@gmail.com

HÉBERGEMENTS INSOLITES

HÉBERGEMENT INSOLITE

LE TONNEAU DU MAS DE L'EVAJADE

©L'Evajade

Un tonneau, un hébergement insolite installé il y a 6 ans sur la propriété, au cœur du vignoble de Beaumes de Venise, entre vignes et oliviers, avec vue sur le Comtat Venaissin et les Dentelles de Montmirail.

Toute l'année de 8h30 à 11h.

1 ch. 1/2

Deux personnes : 150 euros (140 euros sans petits déjeuners) Semaine : 930 euros. Taxe de séjour non incluse.

292 Chemin du bois rond - 84190 Beaumes-de-Venise
Tél. **04 90 62 95 84 - 06 21 51 16 03**
jean-luc.bernard57@wanadoo.fr
www.evajade.fr/

HÉBERGEMENT INSOLITE

VAUCLUSE VENTOUX ROULOTTE

©BRIEND

Pierre-Yves et Isabelle vous accueillent dans leur roulotte pour des vacances au rythme des chevaux, pour une découverte des paysages autour du Mont Ventoux ! Vacances en roulotte avec 2 chevaux et un meneur. Nous vous proposons 2 parcours "Découverte".

Du 01/04 au 31/10.

1 ch. 4

Week-end : de 680 à 730 euros (2 nuitées)
Semaine : de 1 570 à 1 630 euros.

Route de la Roque Alric - 84330 Le Barroux
Tél. **06 03 55 04 62**
vaucluseventouxroulotte@gmail.com
www.vaucluseventouxroulotte.com/

NOS CHAMBRES D'HÔTES ET HÉBERGEMENTS INSOLITES - PARTENAIRES 2023

HÉBERGEMENT INSOLITE

SPA INSOLITE

©CHAOUACHI

Installé à Malaucène, dans le Vaucluse, le SPA INSOLITE est un hébergement en location de type gîte avec une piscine privée et une connexion Wi-Fi gratuite. Vous y apprécierez la vue sur la piscine intérieure au calme. Petit-déjeuner offert.

Toute l'année.

4 1

Nuitée : de 219 à 320 euros. Taxe de séjour non incluse.

18 impasse Bonety - 84340 Malaucène
Tél. **06 12 97 59 66**
bilal842@outlook.fr
https://spa-insolite.fr/

HÉBERGEMENT INSOLITE

SOMNID'BULLE

©DUCOMMUN

Venez vivre une expérience insolite au cœur de la Provence. Venez vous ressourcer et vous détendre, être en accord avec la nature tout en ayant le confort d'un hôtel. Vos sens seront décuplés et la magie du ciel étoilé vous envahira.

Toute l'année.

1 ch. 2 1

Deux personnes : de 150 à 180 euros. Taxe de séjour non incluse.

1230 Chemin de Venasque - 84380 Mazan
Tél. **06 50 85 72 64**
somnidbulle@gmail.com
www.somnidbulle.fr/

HÉBERGEMENT INSOLITE

LA CABANE DU VENTOUX

©Laetitia Nivot

Un hébergement insolite de charme dans un cadre naturel et préservé pour un séjour inoubliable. Sa vue exceptionnelle sur le Mont Ventoux, son environnement au milieu des chênes et des pins, vous invite à une réelle reconnexion à la nature.

Du 14/04 au 30/10.

1 ch. 2/2

Deux personnes : de 80 à 85 euros. Petit déjeuner en option : 7 euros par personne et par jour.

394 Chemin de Long Serre - 84330 Saint-Hippolyte-le-Graveyron
Tél. **06 10 88 02 67**
laetitia@lacabaneduventoux.fr
www.lacabaneduventoux.fr/

Mes notes...

Mes notes...

DEMANDEZ NOS BROCHURES

Disponibles dans nos Bureaux d'Information Touristique Ventoux Provence !

Ask for the brochures at our tourist offices Ventoux Provence ...

... And book your activities online !

VENTOUX-PROVENCE
Expériences aux sommets

RÉSERVEZ VOS ACTIVITÉS EN LIGNE

Rejoignez-nous !

www.ventouxprovence.fr

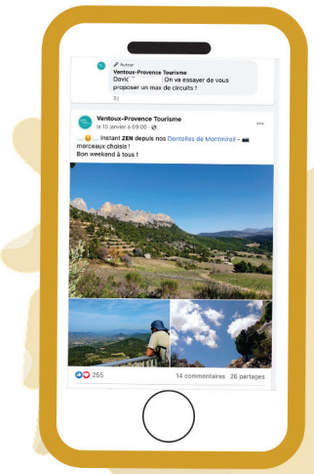

Suivez l'actu de notre destination
et partagez vos meilleures expériences !

#WowVentoux

Le Rendez-vous gourmand 100% local !

Dégustations et vente des produits du terroir à prix producteurs ! Vins AOC Ventoux, huile d'olive, produits de la truffe confitures et miel, bières artisanales, apéritifs et tartinables, nougats, produits bien-être...

Animations et dégustations tous les vendredis matins durant l'été !

ESPACE TERROIR
Ventoux Provence

Du mardi au samedi : 10h -12h30 et 14h -18h

Fermé tout le mois de janvier

En juillet et août

Du lundi au samedi : 10h -12h30 et 14h -18h
Dimanche : 9h30 -13h

Office de Tourisme Ventoux Provence
Accueil de Carpentras - 97 Place du 25 août 1944
espace-terroir@ventouxprovence.fr
+33(0)4 90 63 00 78

Offices de Tourisme de France

OFFICE DE TOURISME CLASSÉ

PROVENCE ENJOY THE UNEXPECTED

VENTOUX-PROVENCE
Expériences aux sommets

Ventoux Sud
Entre vignes et lavandes

Nos bureaux d'accueil Ventoux Provence

Beaumes-de-Venise - 140 Place du Marché - +33 (0)4 90 62 94 39
Bédoin - 1 Route de Malaucène - +33 (0)4 90 65 63 95
Caromb - 44 Place du Château - +33 (0)4 90 62 36 21
Carpentras - 97 Place du 25 Août 1944 - +33 (0)4 90 63 00 78
Gigondas - 5 Rue du Portail - +33 (0)4 90 65 85 46
Malaucène - 3 Place de la Mairie - +33 (0)4 90 65 22 59
Sarrians - 51 Rue Jean Jaurès - +33 (0)4 90 65 56 73
Vacqueyras - 85 Route de Carpentras - +33 (0)4 90 62 87 30
Venasque (en saison) - 61 Grand Rue - +33 (0)4 90 66 11 66

Nos bureaux d'accueil Ventoux Sud

Sault - Avenue de la Promenade - +33 (0)4 90 64 01 21
Villes-sur-Auzon - ZA les Fontaynes - 725 Route de Carpentras +33 (0)4 90 40 49 82
Monieux (en saison) - Place Jean Gabert - +33 (0)4 90 64 14 14